

NOTE:

MONTARE ANELLI IN GOMMA E IN FERRO  
FORNIRE SEPARATAMENTE GANCI

THIS ELECTRIC MOTOR IS INTENDED  
TO BE COMPLETELY INTEGRATED INTO  
THE APPLICATION TO WHICH IT BELONGS,  
WITH NO WAY TO BE REMOVED.

SCHEMA CONNESSIONI

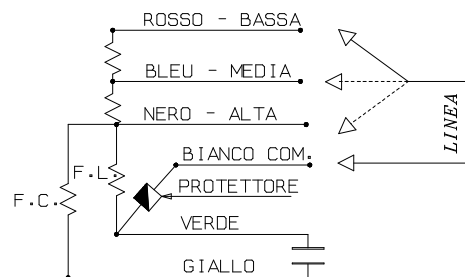

5	20/02/24	AGGIUNTO NOTA "THIS ELECTRIC MOTOR IS INTENDED TO BE COMPLETELY INTEGRATED..."	SEGANTINI
4	23/07/09	CAMBIATO CLASSE ISOLAMENTO ERA: B	BACCHIEGA
3	13/01/06	AGGIUNTO TABELLA PESI : MOTORE E GR. ROTORE, E COMPLETATO DATI DI TARGA	BONATO
2	09/06/00	CAMBIATO TERRA DA EST. AD INT.	ORLANDI
1	19/10/94	CAMBIATO PASSACAVI ERANO: RETTANGOLARI	BACCHIEGA
IND	DATA	MODIFICHE	DI SEGNA TO
			CONTROLLATO

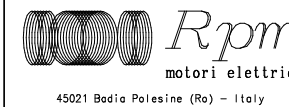

45021 Bodio Polesine (Ro) - Italy

SOSTITUISCE PARI NUMERO DEL 01/02/94

DATA 19/10/94 SCALA 1/1

DI SEGNA TO BACCHIEGA

CONTROLLATO

TIPO MOTORE <b>MONOFASE APERTO</b>			
CARAT. MECCANICHE -			
VOLT	230	HZ	50/60
WATT	420	HP	-
GIRI	1200	POL I	4
AMP.	3,7	µF	12.6
VC	450	CL.	F
		N° VEL.	3

CL IENTE	COD ICE MOTORE
	<b>110214.03</b>
COD ICE CL IENTE	

Kg.	6.90	2.35
	PESO MOTORE	PESO GRUPPO ROTORE